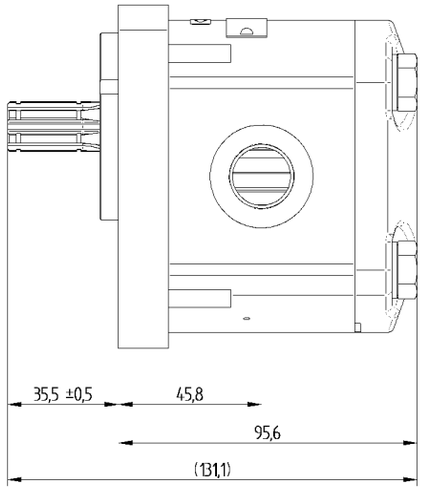

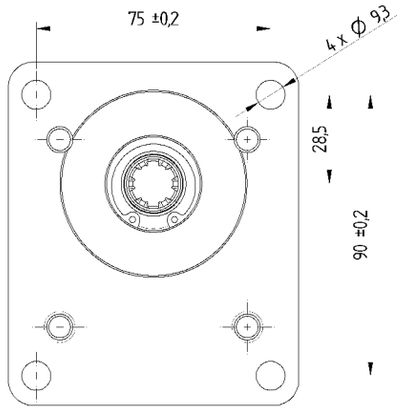

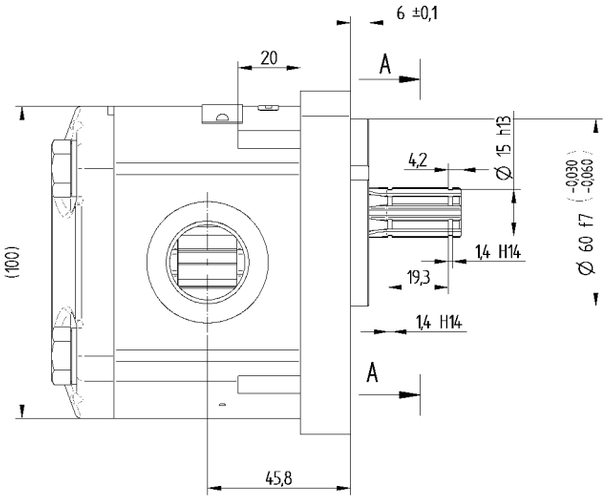

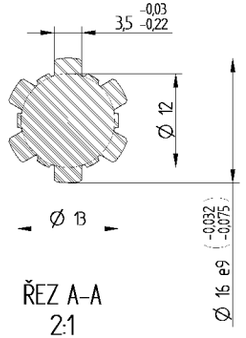

ŘEZ A–A
2:1

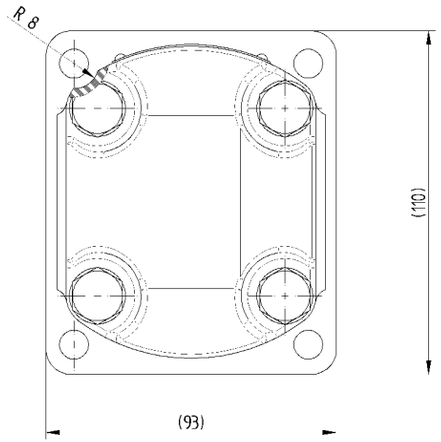

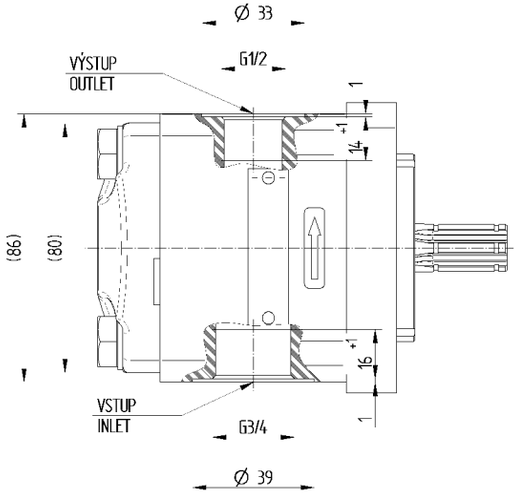

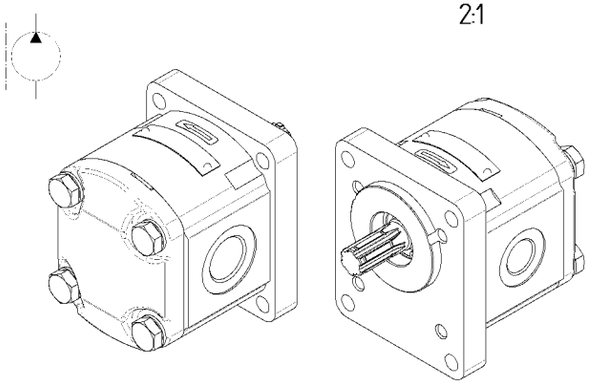

4. ROZSAH OKOLNÍ TEPLOTY: -40 až +55 °C
   AMBIENT TEMPERATURE RANGE: -40 až +55 °C
3. PROVOZNÍ TEPLOTA: MINIMÁLNÍ -20 °C; PROVOZNÍ 0 – 80 °C; MAX. KRÁTKODOBĚ 100 °C
   OPERATING TEMPERATUE RANGE: MIN. -20 °C; CONTINUOUS 0 – 80 °C; INTERMITTENT 100 °C
2. SMĚR OTÁČENÍ JE DÁN PŘI POHLEDU NA HNACÍ HŘÍDEL – ČERPADLO MŮŽE BÝT POUŽIT POUZE V UDANÉM SMĚRU OTÁČENÍ.
   ROTATION WAY IS GIVEN IN THE LOOK AT THE FREE SHAFT END – THE GEAR PUMP CAN BE USED IN GIVEN ROTATION ONLY.
1. ZOBRAZENO JE PRAVOTOČIVÉ ČERPADLO.
   THE CLOCKWISE GEAR PUMP IS DRAWN.

12	260	min. -0,3	max. 1	500 – 3600	PRAVOTOČIVÉ CLOCKWISE	T3-12R-R07D11-SG04G03-N	184 9832
GEOMETRICKÝ OBJEM Vg DISPLACEMENT [cm³]	**MAX. TRVALÝ TLAK p** MAX. CONTIN. PRESSURE [bar]	**TLAK NA VSTUPU** PRESSURE AT INLET PORT [bar]		**ROZSAH OTÁČEK** SPEED RATE [min⁻¹]	**SMĚR OTÁČENÍ** ROTATION [-]	**ČÍSLO VÝKRESU (TYP)** DRAWING NUMBER (TYPE)	**ČÍSLO ZAKÁZKY** PURCHASE CODE

Tento výkres je duševním vlastnictvím firmy Jihostroj a nesmí být bez jejího souhlasu kopírován, zveřejněn, nebo jinak zpřístupněn třetím osobám. Tento výkres nebo jeho kopie nesmí být zveřejněny na internetu. Tento výkres je vyhotoven pouze pro potřeby zákazníka a jeho zpracování a užití výhradně.

Metoda zobrazování / Vykreslení podle: ISO-E

Vyznačení jakostních ploch / Surface finish: Ra [µm] | Rz [µm] | Rmax [µm]

Neoznačené hrany bez otřepů, max. zaoblení 0,2 ±0,2 / Unmarked edges without burrs, max radius 0,2 ±0,2

Všeobecné tolerance dle ČSN ISO 2768 / Dimensions with tolerances acc. to: ČSN ISO 2768

Třída přesnosti: ČSN ISO 2768 rK / Accuracy class: ČSN ISO 2768 rK

Délkové rozměry podle: Linear dimensions acc. to ČSN ISO 2768-2

≥ 0,5	≤ 3	≥ 3	≤ 6	≥ 6	≤ 30	≥ 30	≤ 120	≥ 120	≤ 400	≥ 400	≤ 1000	≥ 1000	≤ 2000	≥ 2000	≤ 4000
± 0,2	± 0,3	± 0,5	± 0,8	± 1,2	± 2	± 3	± 4								

Vypracoval / Author: Jakub Homolka | Datum / Date: 07.11.2016

Schválil / Approved: | Datum / Date:

Ing. Jakub Milérová | Číslo / Copy No:

Číslo polotovaru / Blank Item:

Hmotnost / Weight (kg): | Měřítko / Scale: 1:25 1:2 1:1 | Typ výrobku / Product type: LAU – ctrl.

Číslo verze / Version No: 001 | Číslo zakázky / Purchase code: VIZ TAB. SEE THE TABLE

Počet listů / Sheets:

jihostroj
HYDRO TECHNOLOGY & HYDRAULICS

Název / Title:

ČERPADLO ZUBOVÉ
GEAR PUMP
VIZ TABULKA
SEE THE TABLE

Číslo výkresu / Drawing No:

Formát výkresu / Drawing format: A 4

Soubor / Sheet file: